SMV
COCKTAILS
Martini
relaxed@lounge

SMV

Inhaltsverzeichnis

#

@Once 39
90deegree 40

A

Ägg 35

B

base4 Couchtisch 5
Blogger Lounge 18
Blogger Couchtisch 19
Bonny 34
Boog 47

C

Circ 51
Clinc 42
Coccete 36

D

DayBed 50

E

Entree 47

F

FlexFive 9
FourtyTwo 10
Funnel 32

I

Ibiza 25
Ibiza Stitch 25

K

Kahuna 28
Kinzika S 12
Kinzika M 12
Kinzika L 12
Kinzika Pouff 12

L

LittleQ 41

M

Manhattan Lounge 16
Manhattan Garderobe 7
Manhattan PlugOn 7
Manhattan HalfBack 6
Manhattan HighBack 6
Mantis 44

O

OnCorner 17
One600 15
OneToe 29

P

Parallels 32

R

Ritz No. 2 31
Ritz No. 3 42
Rokker 23
Rokker Hokker 23
Royal 36

S

Santorin 26
Sedeo Couchtisch 11/27
Skiid 35
Snare 4
Strew 39

T

TableToe 13
Tiny2 51
TipToe 22

V

Vigo 31

W

Wave 48
Wave Couchtisch 48

X

Xis Wing 30
Xis Usual 30
Xis Ottomane 30

Design zum Relaxen

SMV

Atmosphäre schaffen

Nehmen Sie Ihre Vorfreude beim Wort, und genießen Sie Ihre Wohlfühlinsel. Die individuellen Ansprüche der Mitarbeiter haben sich in Zeiten der Globalisierung rasant einander angenähert und sind teilweise sogar miteinander verschmolzen.

Snare

5 JAHRE GARANTIE · 3D · NEU

Lassen Sie sich von der Bequemlichkeit des Snares einfangen. Ob als Sessel oder Zweisitzer Snare ist eine wahre Schönheit unter den Loungemöbeln. Seine eleganten Kurven ziehen alle Blicke auf sich.

Design by my-n-my

my-n-my

Das Design-Duo Inge Brünger-Mylius und Björn Mylius versteht es, die Wünsche und Anforderungen der Kunden in die Realität umzusetzen. Ihre Entwicklungen leben durch ihre unglaubliche Individualität und Qualität.

base4

3 JAHRE GARANTIE · 3D

Egal wie wichtig die Aufgabe ist, base4 ist durch verschiedene Modellgrößen dafür bereit. Ob gebürstet, poliert, alufarbig oder schwarz: er ist immer ein edler Begleiter.

Alles im Kasten

SMV

Diskretion 2.0

Manhattan HighBack gibt jedem Gespräch einen modischen Rahmen und jedem Open Space eine Struktur. Eingehüllt in die umlaufende hohe Rückenlehne werden ernste Dialoge oder konzentrierte Arbeitsphasen nach außen abgeschirmt.

Manhattan HighBack & HalfBack

Wo in öffentlichen Räumen das Leben pulsiert, macht der schallabsorbierende Manhattan HighBack und HalfBack diskrete Gespräche möglich. Durch die verschiedenen Breiten und Rückenhöhen und auch die unzähligen Bezugsmöglichkeiten ist Manhattan flexibel einsetzbar und lässt sich immer wieder neu arrangieren.

Design by my-n-my

Manhattan Garderobe

Die Manhattan Garderobe hat einen ganz besonderen Haken: Es gibt keinen! Durch die stabile Garderobenstange können viele Jacken und Mäntel aufgehängt werden. Die Garderobe orientiert sich am Manhattan HighBack und unterstützt damit das Corporate Design Ihrer Räume.

Design by my-n-my

Manhattan PlugOn

PlugOn hängt sehr am Manhattan. Und das ist auch gut so. Mit der dekorativen Magazin-Halterung oder dem Garderobenhaken laden Sie Ihre Gäste dezent dazu ein, während der Wartezeit Ihre Broschüren oder Firmenzeitungen zu lesen und Ihre Jacke abzulegen.

Design by my-n-my

Grundstein der Unendlichkeit

SMV

Baukasten für Große

FlexFive

FlexFive als Sitzinsel-System ist nur durch die Raumgröße beschränkt. Seine fünf Elemente lassen sich individuell als Einzelstücke oder als große Plauderecke mit oder ohne Mittellehne zusammenstellen. Das Orgaelement ist die ideale Ergänzung für die modulare Sitzlandschaft FlexFive.

Design by my-n-my

Mutwillig chillig

Rückzug zur Behaglichkeit

Wer sagt, dass Loungebereiche und Büros trist und ungemütlich sein müssen? FourtyTwo bringt als freches Loungemöbel Gelassenheit in jede Ecke. Der junge Coole vereint Form und Funktion bis in den Kern und lädt Besucher, Mitarbeiter und Geschäftsführung zum konstruktiven Abhängen ein.

FourtyTwo

3D

Wenn der Alltag mal wieder ein Nervenkiller ist, schickt FourtyTwo den Lärm in die Wüste! Als Sessel, Zwei- oder Dreisitzer behält das akustisch wirksame Loungemöbel durch seine schallabsorbierenden Eigenschaften das Gesprochene bei sich.

Sedeo Couchtisch

ESG B1 3D

Sedeo verbindet gerade Linienführung, sanfte Rundungen mit Funktion. Seine frei wählbare Platte scheint nahezu im luftleeren Raum zu schweben, so drängt sich der Couchtisch nicht auf und setzt sich nur dezent in Pose.

Design by my-n-my

Herr(lich) authentisch

Lieblingsplatz zum Relaxen

Eine gemütliche Sitzecke im Büro ist nicht nur optisch ein kleines Highlight – sie trägt auch zum Wohlbefinden des Teams bei. Zurücklehnen, durchatmen und zur Ruhe kommen.

Kinzika L, M, S & Pouff

Die Kinzika-Familie besticht durch formschöne Eleganz und perfekten Sitzkomfort. Das geschmackvolle Design lädt nicht nur augenscheinlich zum Entspannen ein, sondern es fesselt einen auch, wenn man drinsitzt. Der kleine flexible Hocker Kinzika Pouff unterstützt die Sessel als wippende, bequeme Fußstütze.

Design by Carlo Bimbi

Carlo Bimbi

Nachdem Carlo Bimbi die ersten Erfahrungen in der Projektplanung im Zusammenhang mit dem Industrial Design gesammelt hatte, konzentrierte er sich auf den Industriebereich für Möbel und Gebrauchsgegenstände. Seine Produkte sind weltweit zu sehen wie zum Beispiel im MOMA in New York.

TableToe

Schlichte Form, hoher Stilgehalt – TableToe ist ein Beistelltisch mit minimalistischer Schönheit. Die Handschrift der Designer ist unverkennbar. Die Kombination aus Eiche und Stahl charakterisiert auch TableToe, der vielfältig einsetzbar ist.

Design by eigenart Designstudio

Runde Gespräche

Anregend kommunikativ

One600

Ist es ein Hut? Ist es ein Ufo? Nein, es ist One600! Die runde Sitzlandschaft versetzt jeden in Erstaunen. Als Super-Eyecatcher zieht das bequeme Sitzplateau alle Blicke auf sich und ist dadurch ein tolles Designelement für Büros, Shops und Lounge-Bereiche.

Räume neu interpretiert

SMV

Flexible Raumlösungen

Richtig schön wird ein Raum durch seine Einrichtung. Stilvolle Sitzmöbel, elegante Objektmöbel und dekorative Accessoires machen alle vier Wände wohnlich und einladend. So fühlen Sie und Ihre Gäste sich pudelwohl.

Manhattan

Ob alleine oder in der Gruppe - Manhattan bietet als Sessel oder Mehrsitzer hohen Sitzkomfort und ein zeitlos-urbanes Design für jede Umgebung vom Büro und Wartebereich bis zur Lounge. Die gesamte Familie kann mit Anschlüssen für moderne Kommunikationsmittel ausgerüstet werden und ist damit immer up to date.

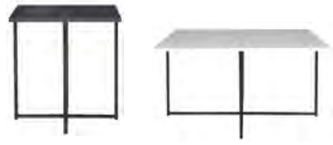

OnCorner

Wenn noch nicht alle Wünsche erfüllt wurden, dann fehlt nur noch OnCorner für Ihre Lounge- und Büroräume. In zwei Größen, zwei Plattenarten und mit schwarzem, weißem oder Edelstahl geschliffenem Gestell passt der luftig-leicht gestaltete Tisch in jedes Ambiente und erfüllt hohe Ansprüche.

Modularer Revolutionär

SMV

Urbane Gespräche

Schnörkellose Formsprache und vielseitig bis ins letzte Detail: Das modulare Sofa Blogger durchbricht alle Grenzen und trifft den urbanen Style.
Die einzelnen Sitz- oder Tischelemente ruhen auf einem stabilen und dennoch feinem Metallgestell, das dem Blogger Balance und Kraft verleiht. Der Couchtisch reiht sich nahtlos in das Gesamtkonzept des Bloggers ein.

Blogger Lounge

Das modulare Sofa Blogger mit schwarzem, weißem oder verchromtem Gestell gibt es als Hocker, Sessel, Mehrsitzer mit oder ohne Armlehne(n). Mit wenigen Handgriffen lässt sich anstelle eines Sitzes ein Tischelement mit optional eingebauter Elektrifizierung integrieren.

Design by eigenart Designstudio

Blogger Couchtisch

Das stilvolle, leichte Design des Blogger Couchtischs trotzt der Kombination aus massiver Eiche und hartem Stahl. Der Tisch fängt so nicht nur die Blicke der Leute im Raum, er dient ihnen zusätzlich noch ausgezeichnet als tatkräftiger Helfer.

Design by eigenart Designstudio

SMV
Einfach
schwungvoll

Ideale Designerstücke

Ankommen. Ablegen. Loslegen.

Für ein stimmiges Gesamtbild kommt es vor allem auf die richtigen Details an, die ganz sicher nicht nebensächlich sind. Eine Garderobe ist im Büro unverzichtbar. Und Couchtische sind mehr als nur Ablage für den Kaffee.

TipToe

5 JAHRE GARANTIE · 3D

Immer einen Fuß vor den anderen: TipToe ist die Ballerina unter den Garderoben. Filigran und doch selbstbewusst und stabil hält die Fusion aus Stahl und Eiche der schweren Belastung durch viele Jacken und Mäntel stand.

Design by eigenart Designstudio

Rokker Rokker Hokker

5 JAHRE GARANTIE · 3D · NEU

Rokker ist ein Schaukelstuhl, der puristischer kaum sein könnte. Denn die reduzierte Form holt ein altbekanntes Design in das Hier und Jetzt. Lediglich die Knäufe der Armlehnen erinnern an das klassische Vorbild. Die Polsterung der geradlinigen Sitzfläche bietet einen maximalen Sitzkomfort und fügt sich optimal mit der weißgeölten Oberfläche des handgefertigten Eichengestells zusammen. Rokker integriert sich dank seiner unaufgeregten Formsprache in jegliches Interieur und kann durch die optionale Fußbank Hokker ergänzt werden.

Design by eigenart Designstudio

eigenart Designstudio

SMV und das eigenart Designstudio von Fabian Fern und Jan-Peter Eicker verbindet inzwischen eine innige Kooperation. Sie spielen mit dem Stilelement Eiche und bringen so kreative Innovationen hervor.

Organisch geformt

Stilvoll sitzen

Ibiza Stitch

Mit seinem dynamischen Schwung und der edlen Steppung im Rücken verleiht Ibiza Stitch Empfangs- und Wartebereichen jeder Größe eine wohltuende Lässigkeit. Als Sessel, Zwei- und Dreisitzer eröffnet er Ihnen bei Raumplanungen optimale Gestaltungsmöglichkeiten.

Ibiza

Als Einzelsessel und als Zwei- oder Dreisitzer macht Ibiza mit seinem hohen Rücken die Wartezeit zum Urlaubsaufenthalt. Die vollumpolsterte Sitz- und Rückenfläche umschließt sanft den Körper und erlaubt es, sich einfach fallen zu lassen.

Perfektion durch Eleganz

SMV

Geschickte Präzision

Harmonische Strukturen verleihen der Arbeitsumgebung die Ruhe, die das Auge braucht. Geradlinige Polstermöbel unterstützen diese optische Stille durch ihr zeitloses Design. Denn Sie werden merken: Mit den richtigen Möbeln kehrt auf vielfache Weise Ruhe ein. Santorin und Sedeo sind dafür perfekt. Elegant und geradlinig bringen die Polstermöbel und der Couchtisch beruhigende Ströme in jeden Raum. Dabei sehen sie gut aus und schaffen eine Menge Möglichkeiten.

Santorin

Santorin mit seinem klassisch-eleganten Design und verschiedenen Größen und Gestellvarianten ermöglicht individuelle Raumlösungen für flexible Ansprüche. Es trägt als schwer entflammbares Möbel nach der DIN 66084 Pa zum Wohlgefühl und der Sicherheit Ihrer Mitarbeiter und Besucher bei.

Sedeo Couchtisch

Sedeo verbindet gerade Linienführung, sanfte Rundungen mit Funktion. Seine frei wählbare Platte scheint nahezu im luftleeren Raum zu schweben, so drängt sich der Couchtisch nicht auf und setzt sich nur dezent in Pose.

Design by my-n-my

Wellen wie in der Natur

Kahuna

Kahuna gehört überall hin, wo Wohlfühlatmosphäre und Aufenthaltsqualität wichtig ist - für Besucher, Bewohner, Kunden, Mitarbeiter, Patienten... in öffentlichen Gebäuden und Einrichtungen, Krankenhäusern, Fitnessstudios und im Physiotherapiebereich, in lebendigen Büros, Verwaltungen, Banken, Bibliotheken und vieles mehr.

Design by Sylvia Leydecker

Sylvia Leydecker

Sylvia Leydecker von 100%interior verbindet mit ihren Kompetenzen zukunftsorientierte Innenarchitektur und Konzeption, Smart Material-Know-How, Markendenken und Healing Environment, zu wegweisenden Projekten. Sie entwickelt erfolgreiche Möbeldesigns für Healthcare und Office.

OneToe

Der unverzichtbare Teil eines jeden Empfangs, Büros oder Bistros - die Garderobe: OneToe hält trotz ihres sanften Auftretens unnachgiebig der Belastung mehrerer Jacken und Mäntel stand. Sie ist die perfekte Ergänzung.

Design by eigenart Designstudio

Xis Wing & Usual

Sicher und geborgen fühlen - die Xis Familie macht es möglich. Der einzigartige Schnitt beflügelt neue Ideen und lädt zum entspannten Zurücklehnen ein. Xis Wing und Xis Usual sind ein harmonisches Duo.

Xis Ottomane

Als echter Teamplayer erweist sich der hochwertig verarbeitete Xis Ottomane. Ob als spontane Sitzgelegenheit für einen Smalltalk unter Kollegen oder als bequeme Sessel-Ergänzung zur Beinablage - dieser Hocker ist eine Bereicherung für jede Lounge.

Vigo

Statisch oder drehbar - das ist Vigo. Sein verchromtes Kufengestell oder das Fußkreuz aus mattverchromtem Stahl setzen besondere Glanzpunkte in Vigos Leben. Das Drehkreuz ermöglicht eine tolle Bewegungsfreiheit im Meeting oder Wartebereich. Seine Rückholmechanik sorgt dann dafür, dass Sie bei aller Übersicht nie den Fokus verlieren.

Ritz No.2

Die Tischserie Ritz besticht durch ein feines Auftreten mit kräftiger Haltung. Der kleine Tisch mit Glasgestell und runder Tischplatte bleibt standhaft, auch wenn seine Platte aus klarem oder satiniertem Glas die weiche Seite vom Ritz offenbart.

Auffallend fokussiert

Parallels

Parallels mit seinen konisch zulaufenden Armlehnen und dem bequemen Polster passen sich harmonisch an den Sitzenden an. Als Sessel, Mehrsitzer und Ecklösung ist mit seinem Kufengestell oder verchromten Füßen und hervorragenden Brandschutz-Eigenschaften standhaft an Ihrer Seite.

Funnel

Funnel konzentriert sich auf das Wesentliche. Elegant und selbstbewusst fügt der um 360° drehbare Loungesessel Design und Sitzkomfort zusammen. Sein kräftiger, runder Fuß aus gebürstetem Edelstahl sorgt dabei jederzeit für einen sicheren Stand.

Gut kombiniert

Bezaubernd heimelig

Bonny

Ein wahrer Schatz unter den Sitzmöbeln: Bonny zieht als Loungesessel, Zwei- oder Dreisitzer jeden Sitzfreudigen in seinen Bann. Das futuristische Polstermöbel setzt seine hübschen Kurven durch farbige Keder bestens in Szene.

Design by dietzproduktdesign

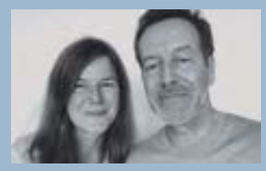

dietzproduktdesign

Als Trendscouts dicht an aktuellen Strömungen, als Produktdesigner nahe am Markt definiert sich das ostwestfälische Designstudio. Zahlreiche ihrer Entwicklungen erhielten renommierte Awards der Branche.

Hoher Kuschelfaktor

Ägg

Gemütliches Sitzen wird auf dem Ägg zum spürbaren Erlebnis. Die ausladende Sitzfläche, der hohe Rücken und die integrierte Wippmechanik vollenden den Sessel. Der 360° drehbare Ägg findet sich in jeder Umgebung zurecht, egal ob im Chefbüro oder in der lockeren Lounge-Area.

Skiid

Nahezu schwerelos wirkt der Couchtisch Skiid. Sein kräftiges verchromtes Gestell sorgt dafür, dass Skiid immer auf dem Boden bleibt. Dort steht der Tisch mit abgeschliffenen Kanten fest und sicher. Der kleine Skiid stellt sich indes gerne an. Skiid gibt es mit unterschiedlichen Platten.

Genau richtig

Coccete

Mit seiner organischen Form und 3D-Schale schmiegt sich Coccete an seinen Besitzer an. In vier Gestellvarianten passt sich der bequeme Sessel als Solitär oder Sitzgruppe im Hotel, Chefzimmer, Empfang oder der Lobby perfekt ein.

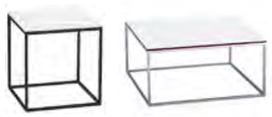

Royal

Edel, charmant und gut aussehend – wahrhaft königlich. Royal präsentiert sich als Couch- und Beistelltisch mit würdevollem Format. Egal ob mit seiner HPL-Vollkernplatte oder einer klaren oder satinierten Glasplatte ist er eine Wohltat für jede Umgebung.

Beeindruckend präsent

Herzens-entscheidungen

Wohlfühlen pur

@Once

Es war einmal ein klassisches Möbeldesign, das so schön war, dass es in @Once wiedergeboren wurde. Das Sitzmöbel im Retro-Design ist ein wunderbarer Eye-Catcher im Empfangsbereich oder Büro. Seine großzügige Sitzfläche und zurückgelagerte Lehne eignen sich für jeden Körperbau und sind super bequem.

Strew

Strew macht als Hocker oder Beistelltisch in jeder der erhältlichen Größen eine gute Figur. Das runde Möbel mit extravagantem Design lässt sich durch seinen wählbaren Bezug perfekt mit anderen Möbeln kombinieren.

Ruhe in Hülle und Fülle

SMV

Laut war gestern

Genießen Sie Freiräume ganz ohne Akustik-Stress. Die akustisch optimierten Loungesitzmodule des 90deegree erlauben eine Vielzahl variabler Lösungen in allen Bereichen. Die schallabsorbierenden Eigenschaften sorgen dabei stets für ein entspanntes Gesprächsklima bei angenehmer Raumakustik.

90deegree

90deegree - das akustisch wirksame Sofa ist trotz seiner Größe äußerst flexibel. Seine Eck-, Zwischen- oder Orgaelemente lassen sich immer wieder neu anordnen und durch weitere ergänzen. Der Gesamtaufbau macht 90deegree somit zur variablen Sitzgelegenheit in jedem Raum.

Design by my-n-my

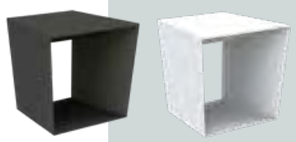

LittleQ

Der Beistelltisch LittleQ setzt mit seinem trapezförmigen Korpus einen schönen optischen Höhepunkt. So passt LittleQ in nahezu jeden Einsatzbereich. Die unempfindlichen Tischplatten, auf der keine Fingerabdrücke haften bleiben, rundet den Tisch ab.

Design by Patrick Rath

Patrick Rath

Der Rheinländer steht für ein schlichtes Produktdesign. Individualität und Nutzen stehen bei seinen Entwicklungen im absoluten Einklang.

Sitzen als Motiv

Clinc

Auf Clinc vergisst man gerne die Zeit und bleibt länger sitzen als geplant! Das geradlinige und moderne Design lenkt sanft die Blicke auf sich. Der mit Wellenfedern verstärkte Sitz ermöglicht ein entspanntes Sitzen und bietet eine moderne Wohlfühlzone im hektischen Alltagsleben.

Ritz No.3

Robuste Eleganz, das beschreibt die Tischserie Ritz am besten. Der runde Tisch mit einem stabilen Gestell aus Edelstahl lässt sich nicht unterkriegen, wenn auch seine Platte aus klarem oder satiniertem Glas seine sanfte Seite zeigt.

Stressräuber par Excellence

SMV

Formschön flexibel

SMV

Willkommen im Bauhaus

Hinsetzen, relaxen, dem Alltagstrubel entfliehen! Eine Aufgabe für echte Gemütlichkeitsmeister wie das Loungemöbel Mantis. Als Anpassungskünstler verwandelt sich jeder Bereich zu einladenden Entspannungsoasen. In liebevoller Handarbeit wird aus Mantis ein Sessel oder ein gemütlicher Mehrsitzer. Eine riesige Bezugs- und Farbauswahl rundet die formschöne Lounge ab. Fest steht: Einmal reingesetzt, möchte man nie wieder aufstehen!

Mantis

Das geradlinige Polstermöbel Mantis hat ein eigenes Adjektiv verdient. Die vier Breiten des Sitzmöbels im Bauhaus-Stil der 1920er Jahre schaffen eine individuelle Note für jede Raumplanung. Als Sessel oder Mehrsitzer macht Mantis im Office, Empfang und Lobby eine gute Figur.

Design by Ethem Yildiz

Ethem Yildiz

Seit 2010 verwirklicht Ethem Yildiz seine Ideen im eigenen Designstudio nahe Stuttgart. Sein Antrieb ist der Drang zur Weiterentwicklung und das beständige Streben, seine Umgebung an die eigenen Bedürfnisse anzupassen.

Gelassenheit ist der Anfang

Cool bleiben!

Boog

Einfach stark! Durch seine großzügige Sitzfläche und die stabile gummigelagerte Wippmechanik bringt Boog Sie zum bewegten Relaxen. Um 360° drehbar lässt der stylische Sessel viel Sitzfreiheit für behagliche Momente im Alltag.

Entree

Klassische Eleganz im Eingangsbereich ist die Aufgabe von Entree. Die schwebend montierten Glasplatten, HPL-Vollkernplatten in weiß oder Betonoptik liegen fest auf dem schwarzen, verchromten oder alufarbigen Gestell aus Vierkantrohr.

Design by my-n-my

Harmonie in der Kolonie

Wave

Wave hat eindeutig die schönsten Kurven! Mit oder ohne Rückenlehne sorgt das Elementmöbel für gute Schwingungen in jedem Raum. Durch individuelle Stoffe und Farben lässt sich das abgerundete Möbel vielfältig gestalten und einsetzen. Auf Wunsch ist eine Elektrifizierung mit 230 V- und USB Anschlüssen möglich.

Wave Couchtisch

Vielfalt zeichnet auch den Wave Couchtisch aus, der als Quader-, Kubus- oder Radiuselement auf Fußvarianten pulverbeschichtet schwarz oder weiß, verchromt oder in Edelstahloptik erhältlich ist.

Individuelle Attraktionen

SMV

Sitzen Mit...
...Verweilen

Kurz Abschalten

Den Augenblick genießen, ausruhen und Kraft tanken. Sitzen, Chillen, Warten oder Liegen – in unseren Loungemöbeln können Sie einfach alles. Probieren Sie es einfach aus. Mit der großen Stoff- und Farbvielfalt können Sie immer passende Farbakzente nach Ihren Corporate Identity-Anforderungen setzen.

DayBed

5 JAHRE GARANTIE · 3D · NEU

Das moderne DayBed interpretiert Designklassiker wie Chaiselongue und Récamiere neu. Es schafft majestätische Rückzugsmöglichkeiten innerhalb der Büroeinrichtung und macht mit klassisch-elegantem Design jeden Powernap zur krönenden Pflicht. Klare Steppung, wolkig weiche Polsterung und viel Platz zum Ausstrecken – DayBed holt Sie aus Ihrem Alltag und entführt Sie an den Ort Ihrer Träume. Lassen Sie sich fallen und genießen Sie den Augenblick.

Design by my-n-my

Tiny2

3 JAHRE GARANTIE · NEU

Bühne frei für den kreativen Gedankenaustausch in moderner Atmosphäre. Elegant in schwarz oder weiß und zwei Höhen erweitert der Couchtisch Tiny2 gekonnt jeden Lounge- und Empfangsbereich.

Circ

5 JAHRE GARANTIE · 3D · VEGAN

Rundum cool – einfach Circ! Lässig und stylisch lässt Circ die Herzen höherschlagen. Der Designersessel mit konischem 4-Fuß-Gestell und aufwendiger Verarbeitung kombiniert futuristisches Sitzvergnügen mit einem echten Designerlebnis.

SMV

Das Ende der Sitzordnung

SMV Sitz- & Objektmöbel GmbH

Gewerbestraße 18
D-32584 Löhne
Fon +49 (5731) 300 17-0
info@smv-gmbh.de

Version 06