s100

hali

DIE BASIS KREATIVER BÜROARBEIT.

Eine Tischplatte mit Beinen ist das grundlegende Konzept eines Arbeitstisches. Die Serie s100 bietet aber mehr - variantenreiche Ausführungen von Tischplatten und -beinen.

Holz aus nachhaltig bewirtschafteten Wäldern

Große Auswahl an Farben und Materialien

Schnelle Produktion innerhalb von 15 Tagen

Kurze Lieferzeit inkl. Montage vor Ort möglich

ARBEITSTISCHE

Gestellmaterial und -farbe
Unsere Gestelle sind aus qualitativ hochwertigem pulverbeschichteten Stahl und in unseren hali Kollektionsfarben erhältlich.

Tischplatte
Stylisch dünn oder doch etwas robuster? Unsere Tischplatten gibt es in 2 verschiedenen Ausführungen: 13 mm Compactplatte mit schwarzem Rand oder 25 mm Feinspanplatte Melamin bzw. Furnier.

Plattenformen
Wir bieten eine große Anzahl an Tischplattenformen an. Für mehr Arbeitsfläche lassen sich die Tische nach Wunsch z.B. mit Eckelementen erweitern.

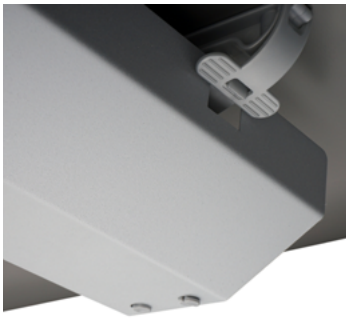

Kabelmanagement
Kein Kabelsalat hängt mehr von der Rückseite deines Tisches. Alle Verteiler befinden sich in einer Kabelwanne unter deinem Tisch, sodass Ordnung herrscht.

s100 VARIANTEN	**s110**	**s120**	**s130**
	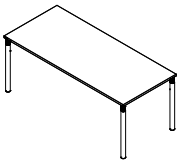	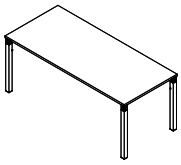	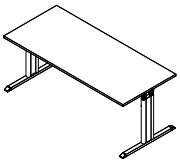
Gestell	rundes Fußrohr Ø 50 mm	quadratisches Fußrohr 50 x 50 mm	T-Fuß Ø 50 mm
Breite	600 - 2000 mm	600 - 2000 mm	600 - 2000 mm
Tiefe	600 - 1000 mm	600 - 1000 mm	600 - 1000 mm
Höhe / Einstellbereich	680 - 820 mm	680 - 820 mm	680 - 820 mm

SITZ-STEH-TISCHE

KONFERENZTISCH

Gestelltyp
Ob Bottom-Up- oder Upside-Down-Gestell - mit elektrischem Doppelhub bewegt sich dein Tisch immer auf die gewünschte Höhe.

Ergonomie auf Knopfdruck
Ein Knopfdruck - und all unsere Sitz-Steh-Tische passen sich an deine Arbeitshaltung an. Unterschiedliche Bedienelemente ermöglichen eine intuitive Handhabung.

Integrierte Sicherheit
Die Soft-Start-Stopp-Funktion und der integrierte Sicherheitssensor PIEZO™, der auf Hindernisse reagiert, schützen deinen Bürotisch.

Anschlüsse für jeden Bedarf
Stromanschlüsse für Laptops, Medienanschlüsse für die Bild- und Tonübertragung auf Beamer oder Flatscreen und vieles mehr befinden sich unter der Kabelklappe in der Mitte des Konferenztisches.

ELEKTRISCH HÖHEN-VERSTELLBAR

s100 VARIANTEN	s136	s171 / s176	s180
	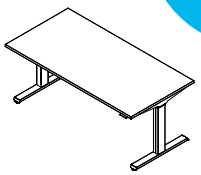	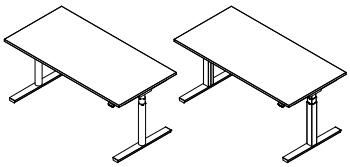	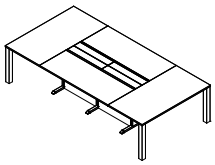
Gestell	T-förmiges Fußgestell mit rechteckiger Hubsäule 90 x 60 mm	T-förmiges Fußgestell mit • runder Hubsäule (s171) Ø 70 mm • quadratischer Hubsäule (s176) 70 x 70 mm	quadratisches Fußrohr 80 x 80 mm
Tischplatte	25 mm Feinspanplatte Melamin oder Furnier	13 mm Compactplatte, 25 mm Feinspanplatte Melamin oder Furnier	25 mm Feinspanplatte Melamin
Tischplattenform	Rechtecktisch	Rechtecktisch und Segmenttisch	Rechtecktisch (Tischplatte geteilt)
Breite	1200 - 2000 mm	1000 - 2200 mm	min. 1400 mm - beliebig erweiterbar
Tiefe	650 - 900 mm	800 - 1000 mm	1400 - 1800 mm
Höhe / Verstellbereich	650 - 1300 mm	625 - 1275 mm	740 mm
Geringes Geräuschniveau	-	Ja	
Integrierter Sicherheitssensor	Ja	Ja	

Diese Produkte passen zusammen

Einfach zu finden auf www.hali.at

Tischpaneel

Rollcontainer

box Stauraum

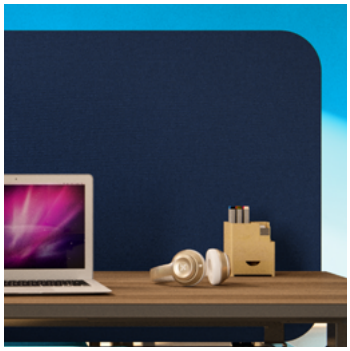

Ungestörtes Arbeiten
Zusammen und doch in Ruhe: Der Akustik-Sichtschutz Mute wird entweder einmal in der Mitte fix und starr montiert oder zweimal separat, sodass er sich jeweils mit der Tischplatte bewegt.

Ansprechendes Design
Praktische Untertischschubladen, Tischfüße ohne Fußausleger sowie optional benutzerseitig runde Tischecken machen die s136 Bench noch komfortabler.

Verbessertes Kabelmanagement
Eine zentrale Kabelwanne, die als Ergänzung ausgewählt werden kann, versteckt kompakt alle Kabel und sorgt so für noch mehr Ordnung.

Persönlicher Stauraum
Zum Verstauen von Büromaterialien, elektronischen Geräten und alltäglichen Utensilien sind die optionalen Untertischschubladen Textil, Business oder Organizer eine perfekte Ergänzung.

ELEKTRISCH HÖHEN-VERSTELLBAR

s100 VARIANTEN	**s136 Bench** 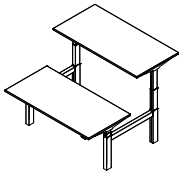
Gestell	H-förmiges Fußgestell mit rechteckiger Hubsäule 90 x 60 mm
Tischplatte	25 mm Feinspanplatte Melamin oder Furnier
Tischplattenform	Rechtecktisch mit • Ecken gerundet oder eckig • benutzerseitig Ecken gerundet, hinten eckig
Fixe Breite	1600 mm / 1800 mm
Fixe Tiefe	Tischplatte 800 mm Gesamte Bench 1720 mm
Höhe / Verstellbereich	650 - 1300 mm
Sicherheitssensor	Ja

Flexibler Doppelarbeitsplatz

Die s136 Bench passt sich an die gewünschte Arbeitshaltung an. Montiert auf nur einem Tischgestell, sind die beiden Tischplatten unabhängig voneinander höhenverstellbar. Während du stehen möchtest, kann dein Gegenüber im Sitzen arbeiten. Das ist nicht nur ergonomisch, sondern sorgt auch für Abwechslung und neue Blickwinkel. Die kompakte Bench eignet sich ideal für Teamarbeitsplätze und Desk-Sharing, aber auch für klassische Arbeitsplätze.