Tischergänzungen

hali

PERSÖNLICH. ORDENTLICH. FUNKTIONAL.

Im Office dreht sich alles um den Tisch. Umso wichtiger ist es, dass Büroutensilien, Kabel und elektronische Geräte gut und sicher verstaut sind.

Holz aus nachhaltig bewirtschafteten Wäldern

Große Auswahl an Farben und Materialien

Schnelle Produktion innerhalb von 15 Tagen

Kurze Lieferzeit inkl. Montage vor Ort möglich

UNTERTISCHSCHUBLADE

Praktischer Stauraum
Die Untertischschubladen sind wahlweise in drei Varianten verfügbar und sorgen dafür, dass Arbeitsmaterialien ordentlich Platz finden und immer griffbereit sind.

Ideal für Desk Sharing
Die herausnehmbare Filzschublade mit zwei zusätzlichen Inneneinteilungen ist das Kernstück der Variante **Textil**. Sie ist auch ohne Gehäuse erhältlich.

Abschließbare Aufbewahrung
Bei der breiten Variante **Organizer** aus Metall, mit herausnehmbarem Kunststoffeinsatz, sind die Utensilien sicher versperrt und verstaut.

Für mehr Platz
Elektronische Geräte sind in der geräumigen Variante **Business** am besten untergebracht. Auch diese Lade ist abschließbar und Persönliches gut darin geschützt.

Untertischschublade VARIANTEN	**Textil**	**Organizer**	**Business**
	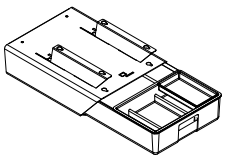	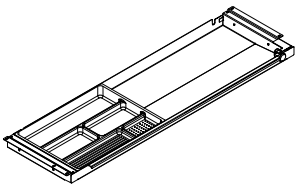	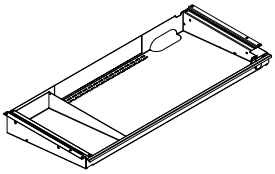
Breite/Tiefe/Höhe (Außenmaß)	310 mm / 426 mm / 168 mm	876 mm / 260 mm / 33 - 43 mm	721 mm / 316 mm / 37 - 71 mm
Breite/Tiefe/Höhe (Innenmaß)	283 mm / 403 mm / 86 mm	798 mm / 244 mm / 29 - 39 mm	648 mm / 302 mm / 26 - 58 mm
Montage unter dem Tisch	links, rechts*	mittig	mittig
Einsatz	Filzschublade mit 2-teiligem Innenteilungsset	Kunststoffablage mit 5-teiligem Innenteilungsset	2-teiliger Metalleinsatz
Material	Gehäuse: Metall Schublade: Filz	Gehäuse: Metall Einsatz: Kunststoff	Gehäuse: Metall Einsatz: Metall
Farbe	Gehäuse: schwarz Filzschublade: dunkelgrau	schwarz	schwarz
Mit Schloss	nein	ja	ja

***Bei Sitz-Steh-Tischen empfehlen wir die Montage auf der linken Seite, damit genügend Platz für das Bedienelement vorhanden ist.**

Untertischschublade VARIANTEN	Textil Slim
	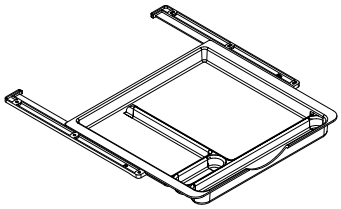
Breite/Tiefe/Höhe (Außenmaß)	395 mm / 328 mm / 31 mm
Breite/Tiefe/Höhe (Innenmaß)	304 mm / 320 mm / 27 mm
Montage unter dem Tisch	links, rechts*
Einsatz	-
Material	Gehäuseschiene: Kunststoff Schublade: Filz
Farbe	Filzschublade außen: dunkelgrau Filzschublade innen: hellgrau
Mit Schloss	nein

*Bei Sitz-Steh-Tischen empfehlen wir die Montage auf der linken Seite, damit genügend Platz für das Bedienelement vorhanden ist.

HORIZONTALE VERKABELUNG: KABELWANNE

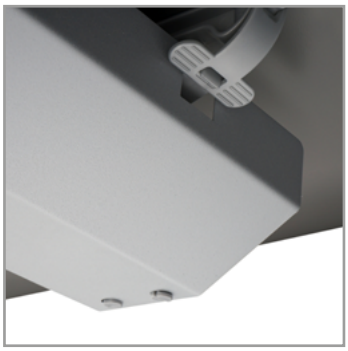

Ordnung muss sein
Die Kabelwanne bringt Ordnung in jeden Kabelsalat. Durch die Montage auf der Tischunterseite sind lästige Kabel optimal verstaut und der Arbeitsbereich aufgeräumt.

Lieber spät als nie
Die stabile Kabelhalterung aus Metall kann auch im Nachhinein bei hali-Arbeitstischen oder Sitz-Steh-Tischen ergänzt werden.

Attraktive Kabellösung
Die textile Kabelwanne aus Filz in der Farbe Anthrazit gibt deinem Arbeitsplatz ein modernes, wohnliches Feeling und ist für den Sitz-Steh-Tisch s136 erhältlich.

Aufklappbarer Unterschlupf
Die Kabelwanne lässt sich leicht aufklappen. So können auch später noch Kabel ausgetauscht oder ergänzt werden.

Alles in bester Ordnung

Dank der Kabelwannen und -kanäle von hali steht einer übersichtlichen Arbeitsumgebung nichts mehr im Wege. Ein „Clean Desk“ macht nicht nur optisch eine gute Figur, sondern fördert auch die Konzentration und steigert die Produktivität.

Mit horizontalen und vertikalen Verkabelungen werden Kabel von Beginn an in ordentlichen Bahnen geführt, was das nachträgliche Umstecken und Warten erheblich vereinfacht.

VERTIKALE VERKABELUNG: KABELKANAL

EINFACHES NACHRÜSTEN UND AUSTAUSCHEN

Flexibler Kabelkanal
Der kettenförmige Kabelkanal ist die perfekte Lösung für Sitz-Steh-Tische. Dank engem Biegeradius, geschmeidiger Abrollbarkeit und hoher Elastizität passt er sich allen Positionen des Tisches flexibel an.

Textiler Kabelkanal
Für eine saubere Kabelführung unter deinem Tisch sorgt dieser schwarze Gewebeschlauch mit Reißverschluss. Die Bodenplatte behält ihre Position dank Anti-Rutsch-Puffer.

Cobra Kanal
Der Kanal sorgt durch eine magnetische Verstärkung für eine saubere Kabelführung entlang des Tischgestells. Die Variante ist für alle Sitz-Steh-Tische verfügbar.

WEITERE TISCHERGÄNZUNGEN

CPU-Halterung
Diese Metall-Halterung in Grau, Schwarz und Weiß bietet allen handelsüblichen PC´s einen sicheren Halt. Sie kann mit einer Hand bedient und stufenweise verstellt werden. Belastung bis zu 20 kg.

Tischboard
Das wahlweise gerade oder gebogene Tischboard sorgt für zusätzliche Ablagefläche am Tisch und ist in den Ausführungen Melamin, Compact und Sicherheitsglas verfügbar.

Tischhaken
Mit dem praktischen Tischhaken können Taschen, Jacken oder Kopfhörer unter dem Tisch verstaut werden. Damit bleibt der Boden und Arbeitstisch sauber und aufgeräumt.

Diese Produkte passen zusammen

Einfach zu finden auf www.hali.at

Tischpaneel

Rollcontainer

Box Stauraum